TRIBUNAUX DE COMMERCE
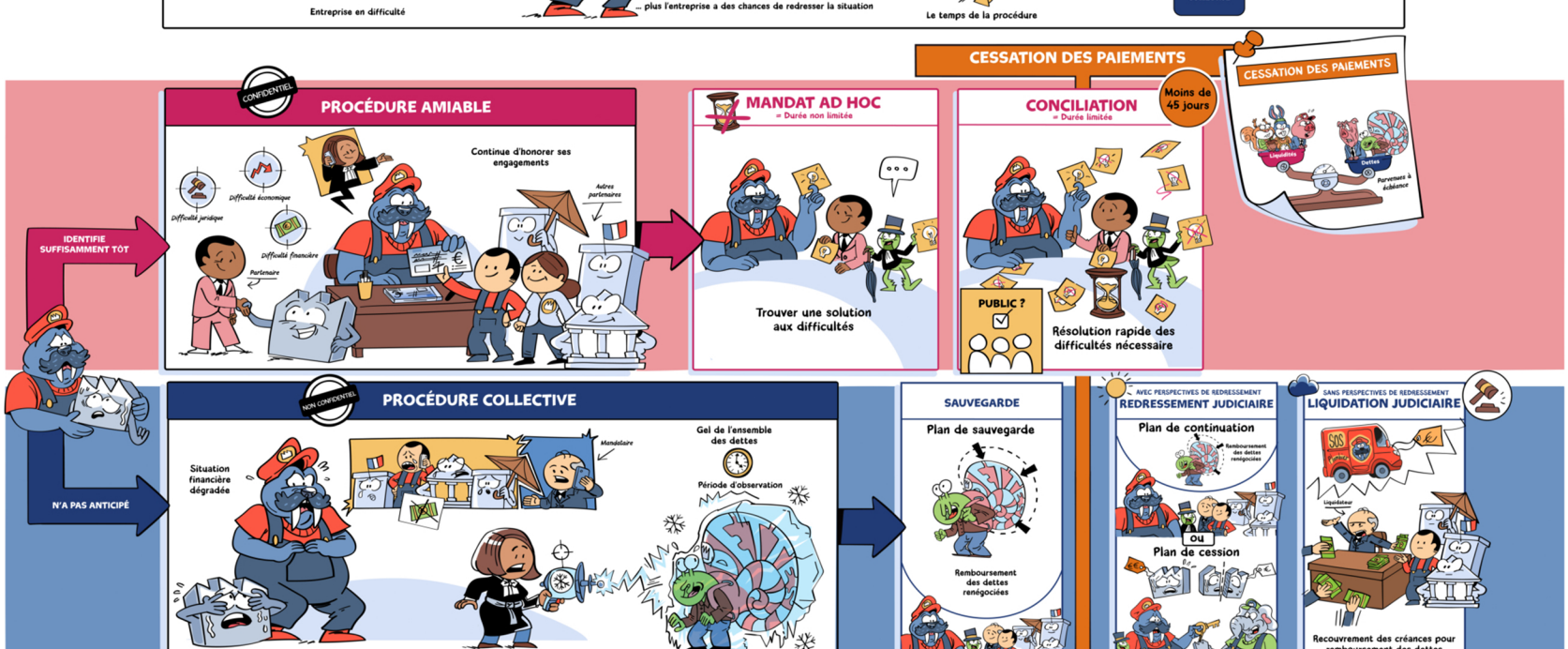
Mesures de prévention et de traitement des difficultés des entreprises